CURSO

CAMUFLAGEM DE ESTRIAS 8 EM 1

LET'S GO

KOHL

JÉSSICA SIZINA

Estética Sênior

Youtube

CURSO **SÊNIOR**

CAMUFLAGEM DE ESTRIAS

E CAMUFLAGEM ESTÉTICA

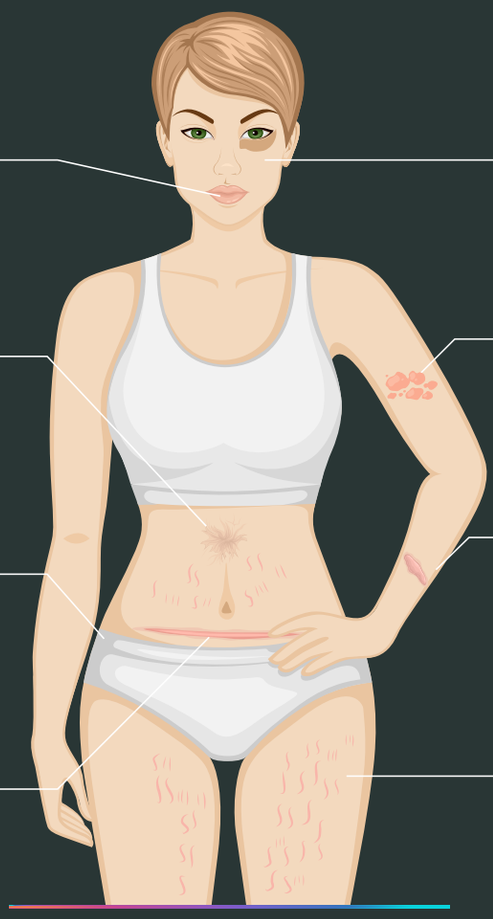

RACHADURA LABIAL

1 - Bblips
2 - Hidragloss

COSMETOLOGIA

1 - Tratamento de estrias com dermocosmeticos e suasmanipulações,

FLACIDEZ

1 - Jato de plasma
2 - Microagulhamento

CICATRIZ

1 - Camuflagem estética
2 - Microagulhamento
2 - Jato de plasma

OLHEIRAS

1 - Bbglow - micromake
Ácidos

CLAREAMENTO

1- Colorimetria p/ camuflagem
2- pigmentologia p/ camuflagem

CICATRIZ HIPERTRÓFICA

1 - Camuflagem estética
2 - Microagulhamento
2 - Jato de plasma

ESTRIAS

1 - Camuflagem
2 - Retração
3 - Microagulhamento
4 - jato de plasma

TRILHA DE APRENDIZAGEM

RACHADURA LABIAL

Hidragloss:

Este tratamento foca na hidratação intensiva dos lábios, ajudando a combater a rachadura e a descamação. Utilizando um gloss especial, o tratamento deixa os lábios com uma aparência mais suave e saudável, proporcionando também um brilho atraente.

1

Bblips:

Bblips é uma técnica que realça a cor natural dos lábios e proporciona um aspecto mais cheio e vibrante. Ideal para aqueles que desejam melhorar a estética dos lábios sem a necessidade de preenchimentos invasivos ou procedimentos cirúrgicos.

OLHEIRAS:

Micromake - Ácidos:

Esta combinação de técnicas ajuda a reduzir a aparência das olheiras através de micro pigmentação e aplicação de ácidos específicos, proporcionando um olhar mais fresco e rejuvenescido.

2

Bbglow

O BBGlow utiliza uma solução de pigmento especial que é aplicada na pele para ajudar a camuflar as olheiras. A solução contém ingredientes que iluminam a pele, proporcionando uma aparência mais uniforme e radiante.

FLACIDEZ:

Microagulhamento:

O jato de plasma atua na flacidez ao submeter a pele a um plasma energizado. Este plasma provoca uma resposta que leva à contração e aperto do tecido da pele. Também estimula a produção de colágeno, o que contribui para uma pele mais firme e uma redução na aparência da flacidez.

3

Jato de Plasma:

O microagulhamento atua na flacidez ao criar microlesões controladas na pele com o uso de agulhas finas. Este processo desencadeia a resposta natural de cicatrização do corpo, incentivando a produção de colágeno e elastina. A renovação do colágeno e elastina ajuda a firmar a pele, reduzindo a aparência da flacidez.

COSMETOLOGIA:

Tratamento de Estrias

Este procedimento almeja minimizar a aparência das estrias através de técnicas especializadas e produtos formulados para promover a regeneração da pele.

4

Dermocosméticos e suas manipulações:

Os dermocosméticos são produtos que combinam propriedades cosméticas e dermatológicas. A manipulação destes produtos por profissionais qualificados é essencial para alcançar os resultados desejados em tratamentos estéticos, incluindo a melhoria da textura da pele e a redução de imperfeições.

CICATRIZ HIPERTRÓFICA:

Microagulhamento:

O Microagulhamento atua ao criar microlesões controladas na pele, desencadeando a resposta natural de cicatrização do corpo e promovendo a produção de colágeno e elastina. Este processo pode reduzir a aparência elevada e rugosa das cicatrizes hipertróficas, melhorando a textura e a aparência geral da pele.

Retração:

A técnica de Retração pode ser utilizada para melhorar a aparência das cicatrizes hipertróficas, ajudando a suavizar e a aplanar a textura elevada da pele na área da cicatriz.

5

Jato de Plasma:

O Jato de Plasma atua na cicatriz hipertrófica ao aplicar plasma energizado na área afetada, provocando uma resposta que leva à contração e aperto do tecido da pele.
Este tratamento também pode ajudar a suavizar a textura da cicatriz, promovendo uma pele mais lisa e uniforme.

Camuflagem Estética:

A Camuflagem Estética atua na cicatriz hipertrófica ao implantar pigmentos de cor na pele, disfarçando a aparência das cicatrizes. Esta técnica ajuda a criar uma coloração mais uniforme, tornando as cicatrizes menos visíveis.

CLAREAMENTO:

Pigmentologia para Camuflagem:

Colorimetria para Camuflagem:

A Pigmentologia é o estudo dos pigmentos e suas aplicações para camuflar imperfeições na pele. Este conhecimento é crucial para selecionar os pigmentos certos que irão clarear e cobrir eficazmente as áreas descoloridas ou manchadas, proporcionando uma aparência de pele mais clara e uniforme.

6

A Colorimetria é a ciência e a arte de analisar as cores para escolher a combinação correta de pigmentos que ajudará a camuflar e clarear áreas descoloridas ou manchadas da pele. No contexto de clareamento, a colorimetria é utilizada para entender as cores necessárias que neutralizarão tons indesejados, ajudando a alcançar um tom de pele mais uniforme e claro.

CICATRIZ:

Microagulhamento:

O Microagulhamento é uma técnica que cria microlesões controladas na pele com o uso de agulhas finas. Este processo desencadeia a resposta natural de cicatrização do corpo, promovendo a produção de colágeno e elastina, que são benéficos para a melhoria da textura da pele e a redução da aparência de cicatrizes.

7

Jato de Plasma:

O Jato de Plasma atua nas cicatrizes ao aplicar plasma energizado sobre a área afetada, o que provoca a contração e o aperto do tecido da pele. Este tratamento ajuda a suavizar a textura da cicatriz, promovendo uma pele mais lisa e uniforme.

Camuflagem Estética:

A Camuflagem Estética é uma técnica de pigmentação que ajuda a disfarçar a aparência de cicatrizes, implantando pigmentos na pele para criar uma coloração mais uniforme. Este procedimento pode tornar as cicatrizes menos visíveis, proporcionando uma aparência de pele mais homogênea.

CAMUFLAGEM DE ESTRIAS

Punctura Microscópica:

A Punctura Microscópica é uma técnica que cria microlesões controladas na pele, desencadeando a resposta natural de cicatrização do corpo e estimulando a produção de colágeno e elastina. Estes são componentes-chave para melhorar a textura da pele e reduzir a visibilidade das estrias.

Retração de Estrias:

A técnica de retração atua nas estrias ao promover a contração do tecido da pele, ajudando a suavizar e diminuir a aparência das estrias. Este processo pode resultar em uma pele mais lisa e uma aparência mais uniforme nas áreas tratadas.

8

Camuflagem de Estrias

Pigmentação:

Utilizando pigmentos especialmente formulados que correspondem ao tom da pele do cliente, a camuflagem de estrias ajuda a cobrir e disfarçar a aparência das estrias, criando uma aparência de pele mais uniforme e lisa.

Melhora da Textura da Pele:

Além da pigmentação, o processo pode melhorar a textura da pele ao redor e dentro das estrias, tornando-as menos perceptíveis ao toque e à vista.

PROJEÇÃO DE GANHOS

TABELA DE PREÇOS

DE PROCEDIMENTOS

TABELA VÁLIDA 2023	
INDENTIFICAÇÃO DOS PROBLEMAS E ANAMNESE	
DESCRIÇÃO	PROCEDIMENTO/SERVIÇOS VALOR MÉDIO (R$)
Microagulhamento:	O preço médio é de R$250, mas pode variar entre R$200 a R$300 por sessão.
Camuflagem de Olheiras:	O custo da camuflagem de olheiras com tatuagem pode variar com profissionais e regiões, com uma média de R$ 1.500,00 por sessão
Retração de Estrias:	O preço do tratamento de retração de estrias (com dermo-cosméticos) pode variar significativamente, com valores indicados entre R$ 150,00 a R$ 2.000,00 por sessão, depen-dendo de fatores como o tipo e a gravidade das estrias.
Cicatrizes Hipertroficas:	O preço médio para tratamento é de R$500, e R$250.
Jato de Plasma:	O preço de uma sessão em clínicas especializadas em 2023 é de R$350,00 a R$600,00, com um valor médio entre R$300,00 e R$460,00 dependendo da área a ser tratada
Hidralips (possivelmente semelhante a Hydra Gloss Lips):	O preço para uma sessão de Hydra Gloss Lips, que pode ser semelhante ou relacionado a Hidralips, varia entre R$ 250,00 e R$ 300,00
BB Glow olheiras:	Uma sessão de BB Glow para clareamento de olheiras custa em média R$ 400,00, embora os preços possam variar dependendo da localização (nobre) o preço para uma sessão de BB Glow começa em R$ 650,00 Uma precificação diferente BB Glow pode variar entre R$ 250,00 e R$ 350,00, novamente dependendo da localização e do profissional.
BB Glow rosto e colo:	Em média, uma sessão de BB Glow pode custar em torno de R$ 500,00, mas é importante ficar atento a preços muito baixos, pois os produtos utilizados no procedimento são caros e cotados em dólar. Há uma oferta para um pacote com 4 sessões de BB Glow para rosto, colo e pescoço por R$ 1.610,00, o que equivale a R$ 402,50 por sessão. Se preferir sessões avulsas, o preço é de R$ 550,00 cada sessão4.
Camuflagem de Estrias	**Camuflagem de Cicatrizes:** O preço para a camuflagem de manchas e cicatrizes pode variar, R$ 300 a R$ 600. Sendo R$ 600 preço normal e R$ 300 valor promocional ou pacotes por sessão, incluindo um retoque. **Camuflagem Estética:** A camuflagem estética localizada Mamoplastia ou Abdominoplastia R$ 600,00 por sessão com preço normal. **Camuflagem de Estrias com Tatuagem:** O preço deste procedimento pode variar entre R$800,00 e R$1,300,00 por sessão, dependendo da localização e do profissional que realiza o procedimento.

BBlips	O preço por sessão deste procedimento varia entre R$ 150,00 a R$ 200,00.

CERTIFICAÇÕES

8 CERTIFICAÇÕES AUTORIZAÇÃO

Excelência em Formação
YEAR 23
CERTIFICADO
BB LIPS
Certificamos
JÉSSICA SIZINA SANTANA
Concluiu O Curso De:
Micro Labial Com Carga Horária De 8 Horas Realizado Pela Kohl Academia
CNPJ 22.477.405/0001-58
São Paulo 4 de Julho de 2023
Conquista Reconhecida
Profissionalismo Autêntico
KOHL ACADEMIA - SP
Jéssica Sizina
Estética Sênior
Camuflagem de Estrias - Especialista
Nanoblading - Especialista
Microblading - Especialista
Lips - Especialista
BbGlow - Especialista
Jato de Plasma - Especialista
Despigmentação - Especialista
2023
EDUARDO CAMPOS
Diretor Geral
KOHL
ACADEMIA ESTÉTICA

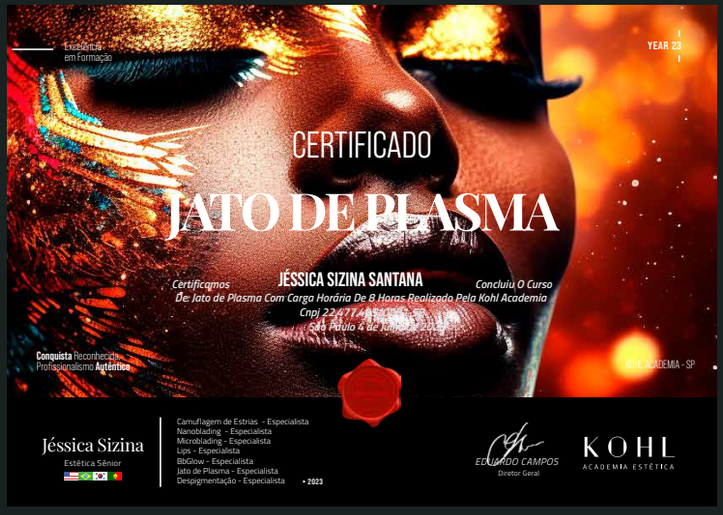
Excelência em Formação
YEAR 23
CERTIFICADO
JATO DE PLASMA
Certificamos
JÉSSICA SIZINA SANTANA
Concluiu O Curso
De Jato de Plasma Com Carga Horária De 8 Horas Realizado Pela Kohl Academia
Conquista Reconhecida
Profissionalismo Autêntico
KOHL ACADEMIA - SP
Jéssica Sizina
Estética Sênior
Camuflagem de Estrias - Especialista
Nanoblading - Especialista
Microblading - Especialista
Lips - Especialista
BbGlow - Especialista
Jato de Plasma - Especialista
Despigmentação - Especialista
2023
EDUARDO CAMPOS
Diretor Geral
KOHL
ACADEMIA ESTÉTICA

Excelência em Formação
YEAR 23
CERTIFICADO
TRATAMENTO DE OLHEIRAS
Certificamos
JÉSSICA SIZINA SANTANA
Concluiu O Curso De:
Tratamento de Olheiras Com Carga Horária De 8 Horas Realizado Pela Kohl Academia
CNPJ 22.477.405/0001-58
São Paulo 4 de Julho de 2023
Conquista Reconhecida
Profissionalismo Autêntico
KOHL ACADEMIA - SP
Jéssica Sizina
Estética Sênior
Camuflagem de Estrias - Especialista
Nanoblading - Especialista
Microblading - Especialista
Lips - Especialista
BbGlow - Especialista
Jato de Plasma - Especialista
Despigmentação - Especialista
2023
EDUARDO CAMPOS
Diretor Geral
KOHL
ACADEMIA ESTÉTICA

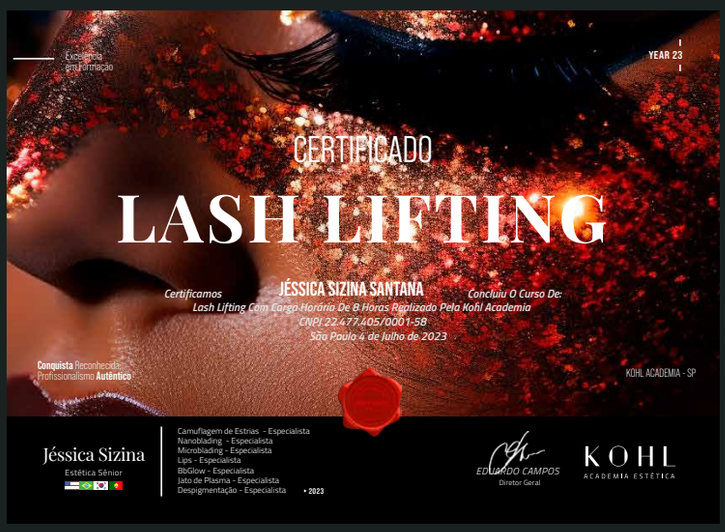
Excelência em Formação
YEAR 23
CERTIFICADO
LASH LIFTING
Certificamos
JÉSSICA SIZINA SANTANA
Concluiu O Curso De:
Lash Lifting Com Carga Horária De 8 Horas Realizado Pela Kohl Academia
CNPJ 22.477.405/0001-58
São Paulo 4 de Julho de 2023
Conquista Reconhecida
Profissionalismo Autêntico
KOHL ACADEMIA - SP
Jéssica Sizina
Estética Sênior
Camuflagem de Estrias - Especialista
Nanoblading - Especialista
Microblading - Especialista
Lips - Especialista
BbGlow - Especialista
Jato de Plasma - Especialista
Despigmentação - Especialista
2023
EDUARDO CAMPOS
Diretor Geral
KOHL
ACADEMIA ESTÉTICA

KOHL

KOHL
ACADEMIA DE MICROBLADING

DEPOIMENTOS DE ALUNOS

AVALIAÇÕES

WHATSAPP

KOHL

ACADEMIA ESTÉTICA